



# 得する街のゼミナール

## 西那須野まちゼミ

# マルシェ

NISHINASUNO MACHIZEMI Marché



**日時** 2023年9月3日(日) 午前10時～午後3時

**場所** 西那須野公民館 (太夫塚公園内)  
那須塩原市太夫塚1-194-78

本日から  
**予約受付**  
開始!

**まちゼミ(マルシェ)とは?**  
「まちゼミ」は、お店の方などが講師になって、専門知識やプロのコツを無料で教えるミニ講座です。  
今回は人気の「まちゼミ」をマルシェ(市場)形式で同時開催します。各講座とも予約制ですが、定員に空きがあれば当日参加もOK!  
この機会にぜひ「まちゼミ」を体験してください!

**受講料無料**  
※一部、材料費等をご負担いただく講座があります。

**販売・勧誘なし!**  
お店からの販売・勧誘は一切ありません。  
お気軽に受講してください。

**お申し込みはがたん!**  
各お店に「まちゼミ申込みです」とお電話するだけ!  
詳しいお申し込み方法は、裏面をご覧ください。

**まちゼミマルシェ  
開催記念プレゼント!**

8月27日(日)までに各講座をご予約された皆様に  
市内加盟店で使える  
**共通商品券(500円)をプレゼント!**



※参加記念品は当日の受付時にお渡しいたします。  
複数の講座をご予約されても、お一人様1つとさせていただきます。

西那須野まちゼミ  
公式Facebook



過去のまちゼミの様子や最新情報が、こちらからご覧いただけます。



# 全9講座

# NISHINASUNO MACHIZEMI Marché 西那須野まちゼミ

## 1

### 家庭でも簡単! 美味しくつくれる 西京味噌

コラポ OK 限定  
50 那 視察 NG

お安い味噌を使用して、何にでもよく合う西京味噌のつくり方を教えます。お魚やお肉を美味しくいただくコツもご紹介。



■1回目  
10:30~11:00  
■2回目  
13:30~14:00

- 定員:各3~5名
- 材料費:なし
- エプロン、お持ち帰り用の小さめのタッパーをご用意ください。

- 西那須野駅西口の小料理店です。季節の旬の野菜を使った手づくり料理のお店です。ランチタイムも営業していますので、是非お立ち寄りください。

小料理さら

☎0287-48-6146 または 090-8686-7299

【受付時間】17:30~22:00 【定休日】日曜日

## 2

### 茶の湯に親しむ 楽しく学んで美味しく いただきます

コラポ OK 限定  
50 那 視察 NG

お抹茶ってどうやっていただいたらいいの?といった素朴な疑問をお持ちの方、日本の文化にちょっと触れる、楽しい体験会にぜひご参加ください。



■1回目  
10:30~11:20  
■2回目  
11:30~12:20  
■3回目  
13:30~14:20

- 定員:各10名程度
- 材料費:菓子代等 500円
- 老若男女どなたでも(正座ができない方にはイスをご用意)
- 講師:表千家教授 中村宗千 先生

- 西那須野駅近くの宝飾店です。多くのお客様に愛され、お陰様で48周年を迎えることができました。心より感謝申し上げます。

(株)アートキノ宝飾

☎0287-36-5123

【受付時間】10:30~18:00 【定休日】火曜日

## 3

### 割りばし飛行機を 作って飛ばそう!!

コラポ OK 限定  
50 那 視察 NG

制作時間は10~15分。割り箸と厚紙で簡単に飛行機が作れます。親子でチャレンジしてみは?

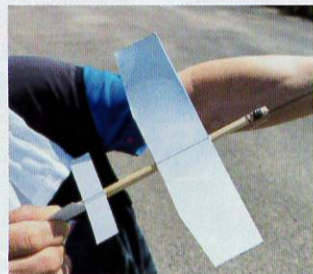

■随時実施  
10:00~12:00  
13:00~15:00

- 定員:各5名(5組)
- 材料費:なし
- ※ご予約の際は、受講できるお時間をお伝えください。

- 産業ガスや産業機器の販売などを行っている会社です。DIYや日曜大工の工具類も取り扱っていますので、一般のお客様も大歓迎です。詳しくはホームページにて。

三春那須有限会社

☎0287-37-4977

【受付時間】8:30~17:30 【定休日】土・日・祝日

## 4

### タタミマンと作ろう! 小さい畳作り教室

コラポ OK 限定  
50 那 視察 NG

タタミマンと一緒に小さな畳を作ってみませんか? 畳を作りながら、畳のことやお家の事について何でも質問にお答えします。



■1回目  
10:00~11:30  
■2回目  
13:00~14:30

- 定員:各5名
- 材料費:なし
- 小学生未満のお子様に参加される場合は、保護者の方のお手伝いが必要になります。

- 那須塩原にて50年続く畳店です。タタミマンとして様々な地域活動を行っています。日々の暮らしが快適になる、光触媒を利用した抗菌加工を始めました。畳の事やお家の事など、何でもお気軽にご相談ください。

山本畳店

☎0287-36-1787 または 090-3401-0526

【受付時間】10:00~11:30/13:00~14:30 【定休日】日・祝日

## 5

### 紙飛行機のギネス 記録に挑戦しよう!

コラポ OK 限定  
50 那 視察 NG

未就学児向けの簡単なものから、滞空時間専用機まで作れます。親子でご参加ください。お父さんの腕の見せ所!



■随時実施  
10:00~12:00  
13:00~15:00  
(所要時間 5~20分)

- 定員:親子各5組
- 材料費:なし (スペシャル用紙のみ100円)
- ※ご予約の際は、受講できるお時間をお伝えください。

STEMON

ステモン那須塩原校

☎0287-73-8194

【受付時間】13:00~18:30 【定休日】日・祝日

- 当校は、家庭でも学校でもない子どもの第三の居場所として、好奇心を育てることを理念としたプログラミング、ロボット、科学教室です。また、通常の中学・高校・大学受験対策や、小さい頃から始められる基礎学力向上のカリキュラムもあります。今は、将来どんな仕事があるかわかりません。当校では総合的な能力を身に付けることができます。詳しくはウェブで!

## 6

### 甲冑(鎧兜) 着付け体験!!

コラポ OK 限定  
50 那 視察 NG

鎧兜を身にまとい、武将に大変身!大人も子供もOKです。甲冑の仕組みや重さを体験し、記念の一枚を撮影しましょう。



■1回目  
10:30~11:30  
■2回目  
13:00~14:00

- 定員:各1名
- 材料費:なし
- 子供用甲冑は、おおむね3~7歳が対象です。

- 創業100年余り。節句人形をはじめ、伝統文化の継承にこだわり、“本物”を伝える事を使命とし、現代の日本人が希薄になりつつある日本伝統への意識・想いに暖かい火を灯していきたいと想います。詳しくは当店のHPをご覧ください。

人形の宝山

☎0287-37-5943

【受付時間】10:00~17:00 【定休日】不定休

# パルシェ参加店

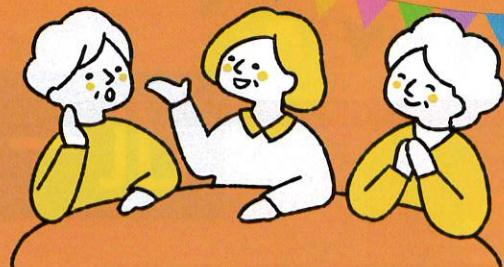

## 7 美肌へ導く基礎のお手入れ法



基本となる素肌顔の最先端お手入れ法を体験!!  
みずみずしい潤いに満ちたお肌へ導く講座です。



- 1回目 10:00~10:50
- 2回目 13:00~13:50
- 定員:各4名
- 材料費:なし
- 女性限定
- 講師:エステサロンパール石井先生

ハッピーベルタカヤマ  
☎0287-36-0734

【受付時間】9:00~12:00 【定休日】木曜日

西那須野地区(南郷屋)でメガネ・補聴器・時計・宝飾を扱う地域密着型の専門店です。お客様の悩みやご要望丁寧にお聞きして、最適な商品をご提案させていただきます。ぜひご来店ください。

## 8・9 講座① スマホで撮る写真がキレイに映えるコツ 講座②「必要ないのにまた買っちゃった!」がなくなる裏話



講座① スマホ写真撮影の基本、グルメ写真の撮影技を紹介します。  
講座② 広告業界の秘密をひっくり返すと無駄買いの理由がわかります!



- 講座① 1回目 10:30~
- 講座① 2回目 13:30~
- 講座② 1回目 11:30~
- 講座② 2回目 14:30~ (各講座20分程度)
- 定員:全講座 各6名
- 材料費:なし
- 講座①を受講される方はスマートフォンを持参ください。

日本販売促進サポート  
☎090-7404-6205

【受付時間】9:00~12:00 【定休日】なし

●お店の販売促進コンサルタントとして、ホームページの作成や各種セミナーなどを行っています。  
●YouTubeの動画も配信していますので、ご興味のある方はぜひご覧ください。

## 会場案内図

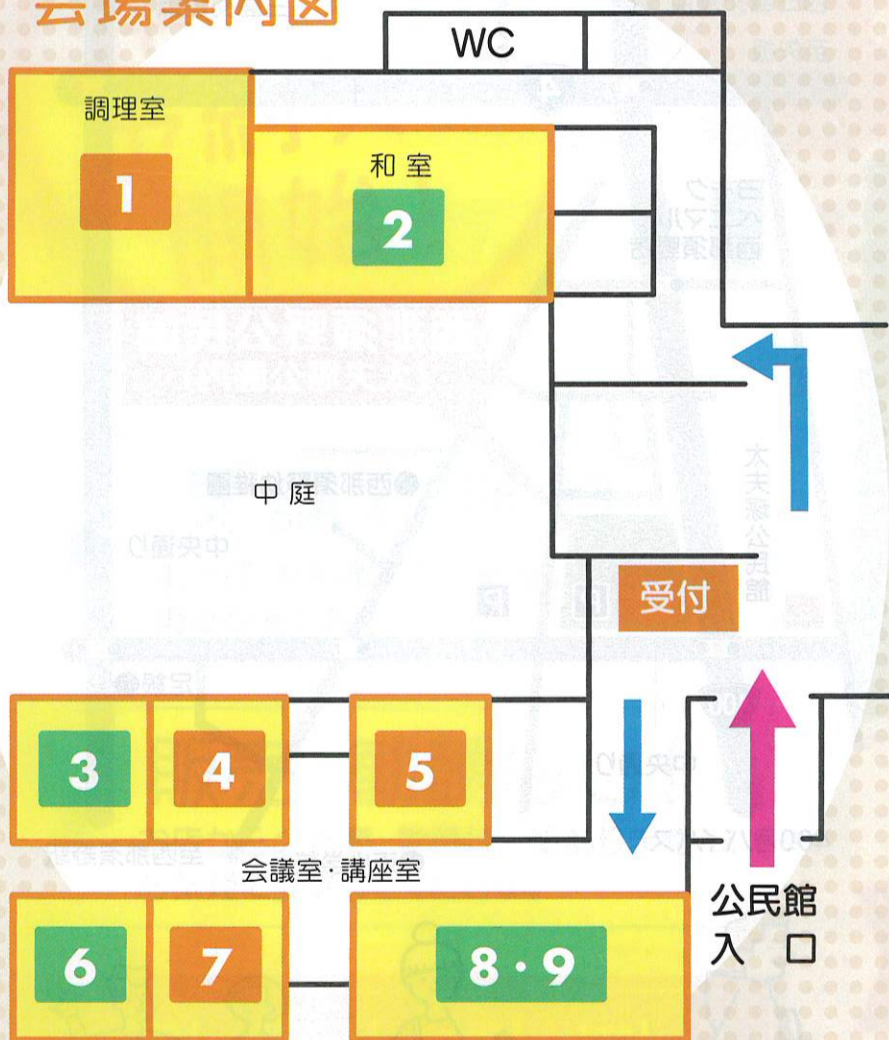

## アイコンをチェック!



2つ以上のお店が協力して講座を企画しています



50歳以上の方におすすめの講座です



親子で参加OKの講座です



那須塩原市民限定の講座です(市内在住・在勤含む)



親子参加限定の講座になります



視察・同業者NGの講座です

## 受講に当たっての注意事項

- お店の都合により、講座の開催時間が変わる場合があります。
- 体調不良の方は受講をご遠慮ください。
- 受講申込み後にキャンセルされる場合は、なるべく早めに各お店にご連絡をお願いします。  
(材料が必要な講座のキャンセルは、材料費をご負担いただく場合があります。)



## お申し込みの手順

### ①講座を選ぶ

チラシを見て受講したい講座をお選びください。

### ②お店へ直接申し込む

受けたい講座のお店へ「まちゼミの申し込みです」とお電話ください。

### ③参加する

時間をお間違えないようにご参加ください。

- 定員になり次第締め切らせていただきます。
  - 申し込みは、各店の受付時間をお願いします。(定休日などで受付できない場合はご容赦ください。)
  - 受講対象者が限定されている講座があります。お子様連れの方は、電話受付時に同伴可能かどうかを確認してください。
  - 小学生以下のかたは保護者同伴でご参加をお願いします。
  - 各講座ともに、お申し込みの際に受講時の持ち物をご確認ください。
  - 講座内容によっては材料費等がかかります(講座当日に会場で徴収)。材料費等の詳細は、お申し込みの際に各店舗にてご確認ください。
  - 講座会場にて、他の受講者に対する営業活動や勧誘はご遠慮ください。
- ※受講者把握のため、予約時に住所・お名前・連絡先電話番号をお聞きますが、これらの個人情報は「まちゼミマルシェ」以外の目的には使用しません。

## 第3回

# 西那須野 まちゼミ

## 開催のお知らせ

**開催期間** 2023年  
10月1日(日)~10月31日(火)まで



期間中、参加店の各お店で「まちゼミ」を開催します。参加店や開催日、講座内容などの詳細については、9月中旬の新聞折込チラシにて！



「西那須野まちゼミ」公式Facebookにも掲載します。



## 会場・駐車場案内図



**主催：西那須野商工会**  
(伴走型小規模事業者支援推進事業)

「まちゼミ」に関するお問い合わせ  
TEL 0287-36-0697 (商工会事務局)  
※講座の内容等については、各参加店にお問い合わせください。